

Memoria de actividades



20
24



Visibilizando el autismo
#jousveig

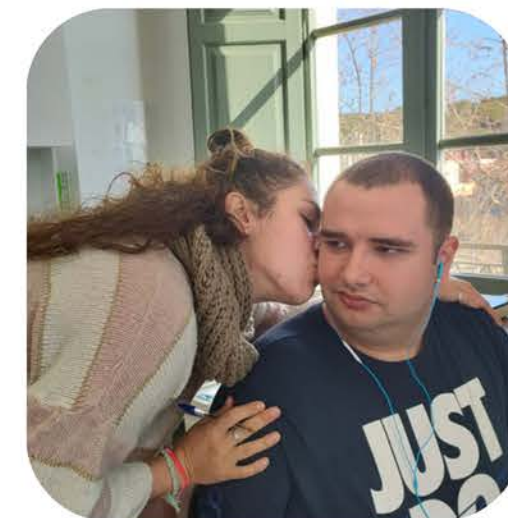

1

Mensaje del patronato

¿Quiénes somos?

Misión, visión, valores

Páginas 01-05

2

Autismo

Equipo

#estamosaqui 2024

Páginas 06-12

3

Nuevos proyectos

Para recordar

Páginas 13-28

4

Testimonios

Solidaridad

Páginas 29-31

5

Las cifras

Difusión

Páginas 32-33

6

Colabora

Páginas 34

Mensaje del patronato

Cada año, cuando nos disponemos a escribir las memorias de la entidad y echamos la vista atrás, nos sorprendemos de todo lo que ha sucedido y de cuánto hemos logrado en 365 días. El tiempo transcurre con tal rapidez que, en el día a día, apenas somos conscientes de todo el trabajo que realizamos y de los pequeños logros diarios. Sin embargo, es en este momento, al detenernos y mirar retrospectivamente, cuando sentimos un profundo orgullo por las metas alcanzadas, los retos superados y cada paso que nos ha acercado un poquito más a una sociedad más inclusiva para las personas con autismo.

Este 2024, en particular, ha sido un año de avances muy significativos para nuestra fundación. Uno de los logros más importantes ha sido la finalización de las obras de rehabilitación y reforma del Palauet Stella Maris, una vivienda adaptada diseñada



para ofrecer un hogar real y un entorno accesible y seguro a personas adultas con autismo. Este espacio es mucho más que una vivienda: es una apuesta firme por la vida independiente y digna de estas personas.

Además, hemos sido seleccionados para desarrollar tres proyectos experimentales dentro de la Convocatoria del Departamento de Derechos Sociales e Inclusión de la Generalitat de Catalunya: un proyecto de asistencia personal para personas con autismo, un proyecto de intervención psicoeducativa especializada y el Proyecto EVI (Espacio de Vida Independiente), un proyecto de transición a la vida adulta. Esta oportunidad nos ha permitido seguir innovando y generando nuevos modelos de apoyo.

También hemos tenido la oportunidad de formar parte del proyecto Interreg POCTEFA TEA PIR, un programa de cooperación transfronteriza que impulsa el desarrollo de iniciativas inclusivas en el ámbito del autismo en los territorios de los Pirineos.

Estos son, quizá, los logros más visibles, los que refuerzan la solidez, la imagen y la reputación de la fundación. Sin embargo, hay millones de pequeños logros diarios que no aparecen en estas páginas, pero que representan el verdadero impacto de nuestro trabajo: los avances de cada persona con autismo a la que acompañamos y los logros de los profesionales que trabajan junto a ellas. Cada día, en Fundació Junts Autisme, se libran batallas. Algunas se ganan, otras se pierden, pero incluso en la derrota aprendemos y volvemos al día siguiente con más fuerza para seguir superándonos.

Todos estos logros, tanto los grandes como los pequeños, son el resultado del esfuerzo conjunto de profesionales, familias, voluntariado y entidades colaboradoras que comparten nuestra visión de una sociedad más justa e inclusiva. Seguiremos trabajando con el firme propósito de construir un futuro en el que cada persona con autismo tenga acceso a los recursos y oportunidades que le corresponden por derecho.

Gracias a todas y todos por hacer posibles estos 365 días.

Mayka Garnica, Presidenta Patronato

¿Quiénes somos?

Somos una fundación dedicada a personas con autismo y sus familias que inició su trayectoria en el 2010, primero como asociación y después como fundación. Nuestro objetivo principal es conseguir la plena inclusión de las personas con TEA dentro de la comunidad durante todo su ciclo vital.

Para conseguirlo hemos desarrollado e implementado a lo largo de todos estos años servicios especializados que garantizan la calidad de vida de las personas con autismo y la de sus familias, con una inclusión real dentro de la comunidad de referencia y una sensibilización del conjunto de la sociedad hacia la realidad del autismo.



En la **Fundació Junts Autisme** trabajamos cada día para conseguir una inclusión real de las personas con autismo en su comunidad de referencia y para que sus necesidades, grandes o pequeñas, muchas o pocas, estén cubiertas durante todo su ciclo vital. Trabajamos con el entorno de la persona con un enfoque de 360°. Establecemos lazos sólidos con escuelas, institutos, hospitales, empresas locales, espacios recreativos y terapeutas especializados. El resultado se traduce en intervenciones a medida para cada persona beneficiaria.



info@juntsautisme.org

Misión, visión...



Misión

La **Fundació Junts Autisme** tiene como misión defender los derechos y la dignidad de las personas con autismo o Trastorno del Espectro Autista, para mejorar su calidad de vida y la de sus familias, impulsando servicios y proyectos que garanticen su inclusión real dentro de la comunidad en el ámbito escolar, social y laboral a lo largo de todo su ciclo vital.

Visión

Las personas con autismo tienen derecho a servicios de calidad que garanticen la atención que necesitan a lo largo de todo su ciclo vital. Estos servicios tienen que seguir procesos, planteamientos y aplicaciones innovadoras. Trabajamos por una transformación y mejora de los servicios y políticas dirigidas a este colectivo.

Valores



Empatía
sabemos escuchar

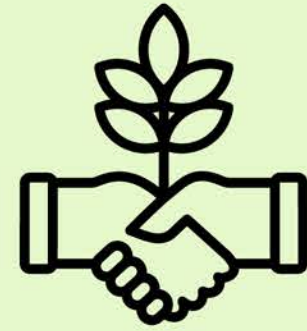

Cooperación
estamos abiertos a
nuevas ideas



Compromiso
cumplimos con nuestros
objetivos



**Profesionalidad y
experiencia**
creemos en lo que
hacemos



Ética y equidad
respetamos a todas las
personas

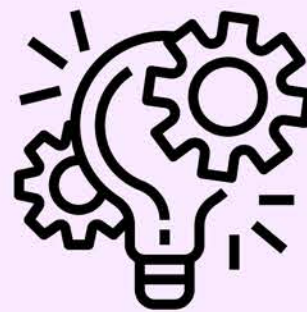

Innovación
nos mantenemos despiertos



Transparencia
nuestras puertas están
siempre abiertas



Rendición de cuentas
somos socios de confianza

Fundació Junts Autisme trabaja bajo las premisas marcadas por la «Ley de Igualdad, No Discriminación y Accesibilidad Universal» **(LIONDAU)** y «La Convención Internacional sobre los Derechos de las Personas con Discapacidad» **(CDPD)** de las Naciones Unidas.

“No dejar a nadie atrás.”



Autismo

El autismo es un trastorno del desarrollo de origen neurológico cuyas causas exactas aún se desconocen. No tiene cura y, según el último estudio realizado, "*Temporal and Geographical Variability of Prevalence and Incidence of Autism Spectrum Disorder Diagnoses in Children in Catalonia*" (Perez-Crespo et al., 2019), su **prevalencia en Cataluña es de 1 de cada 50 niños y 1 de cada 200 niñas.**

Las personas con TEA pueden presentar dificultades, en mayor o menor medida, en las áreas de comunicación, lenguaje, comprensión, interacción social, intereses restringidos y percepción sensorial. A pesar de los avances en el diagnóstico y del elevado índice de prevalencia, todavía existe un gran desconocimiento sobre el trastorno, tanto en la sociedad como entre profesionales de distintos ámbitos.

Por ello, es fundamental informar, sensibilizar, formar y dar visibilidad al autismo para cambiar esta realidad. **El autismo es un espectro amplio, y cada persona es única.**

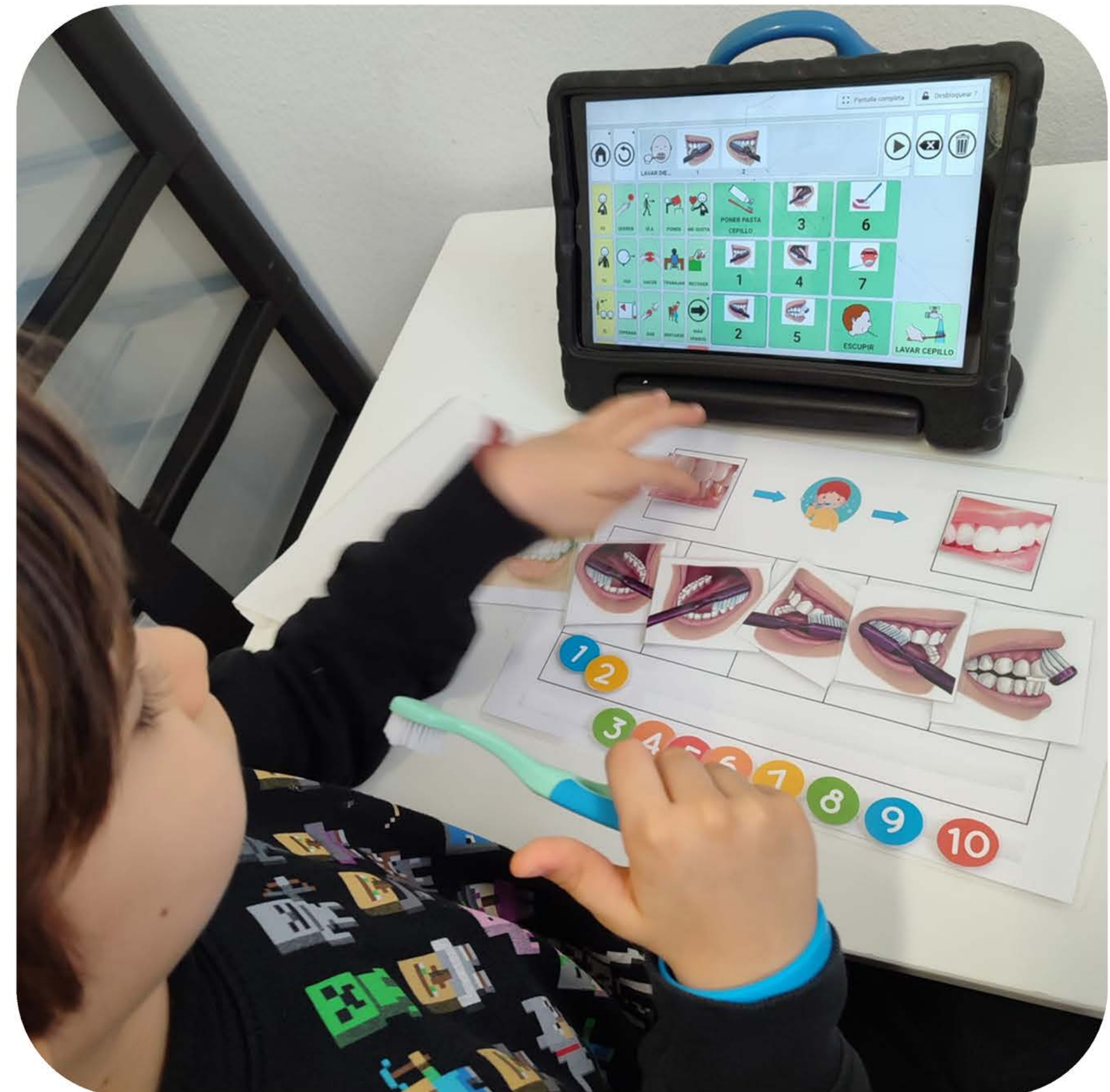



“ Según los últimos estudios en Cataluña, 1 de cada 50 niños y 1 de cada 200 niñas tiene autismo.

La prevalencia va en aumento. Esto quiere decir que dentro de poco en cada clase habrá un niño o una niña con autismo.

”

**Temporal and Geographical Variability of Prevalence and Incidence of Autism Spectrum Disorder Diagnoses in Children in Catalonia. (Perez-Crespo et al 2019)*

Nuestro equipo

Somos un equipo transdisciplinario especializado en autismo y en diversas áreas del Tercer Sector, como las ciencias sociales, la psicología, la educación y la terapia ocupacional. Nos formamos de manera continua para estar al día y aplicar las mejores prácticas y metodologías relacionadas con el TEA.

Nuestro equipo está en constante evolución y crecimiento, profundamente comprometido con la misión, visión y valores de nuestra entidad. Trabajamos incansablemente para lograr una inclusión real de las personas con TEA en la sociedad y su entorno. Como parte de este esfuerzo, promovemos la inclusión laboral, ofreciendo oportunidades de empleo a personas con autismo dentro de la fundación.



Perfiles profesionales

- Trabajadores/as sociales
- Psicóloga clínica
- Terapeutas ocupacionales
- Especialistas en integración sensorial
- Maestros de primaria y educación especial
- Integradores/as sociales
- Educadores/as
- Especialistas en sistema TEACCH
- Profesionales de las ciencias de la actividad física

#estamosaqui 2024



¿Qué ofrecemos?

#estamosaquí representa el programa global de la entidad que integra todos los servicios, proyectos, actividades y apoyos, interconectados y complementarios entre sí, que ofrecemos a las personas con autismo y sus familias. **#estamosaquí** abarca, a través de estos servicios, todo el ciclo vital de la persona con autismo.

- Servicios profesionales para informar, asesorar, diagnosticar y formar sobre el autismo.
- Servicios especializados y de calidad para infancia, juventud y personas adultas con autismo, orientados a apoyar a las personas y sus familias en su camino hacia una vida autónoma y digna a lo largo de todo su ciclo vital.

- Un equipo de profesionales y colaboradores unidos por un objetivo e interés común: ayudar a las personas con autismo y aprender sobre esta condición todos los días.





Este 2024 hemos trabajado intensamente para brindar apoyo al mayor número posible de familias y personas con autismo.

Las cifras son el reflejo de todo este esfuerzo...

60



Niños, niñas y jóvenes en el **servicio de intervención psicoeducativa especializada en autismo**

+

300



Familias atendidas en el **servicio de atención a familias**

8



Jóvenes participando en el **Proyecto EVI (Espacio de Vida Independiente)**

20



Niños, niñas y jóvenes en el **proyecto de asistencia personal especializada en autismo financiado por el Departament de Drets Socials de la Generalitat de Catalunya**

10



Familias participantes del **servicio "Entre Familias"**

60



Niños niñas y jóvenes participando del **servicio de ocio inclusivo**

27



Personas atendidas en el **servicio de integración sensorial**



28

Niños niñas en el **proyecto experimental de intervención especializada en autismo** financiado por el Departament de Drets Socials de la Generalitat de Catalunya

14



Formaciones recibidas

13

Formaciones impartidas

6



Diagnósticos de autismo realizados

Nuevos proyectos



A lo largo de este año, hemos seguido desarrollando nuestros proyectos de intervención psicoeducativa, el Proyecto EVI, ocio inclusivo y apoyo a las familias. Pero además, hemos iniciado otros retos ambiciosos e ilusionantes:

- Participar en el programa europeo transfronterizo **Interreg Poctefa 2024-2027** con el proyecto **TEA PIR**, en colaboración con otras entidades francesas y españolas de los territorios de los Pirineos.
- Participar en un proyecto experimental de **asistencia personal para infancia, adolescencia y jóvenes con Trastorno del Espectro Autista (TEA) y/o discapacidad intelectual**, financiado por el Departamento de Derechos Sociales e Inclusión de la Generalitat de Catalunya.
- El **proyecto EVI (Espacio de Vida Independiente) y el proyecto de intervención psicoeducativa especializada en autismo** también fueron seleccionados en la línea de proyectos experimentales de la Convo 2024 del Departamento de Derechos Sociales e Inclusión de la Generalitat de Catalunya.

Interreg Poctefa TEA PIR

Siete entidades asociadas: Agencia Regional de Salud de Occitania, Agencia Regional de Salud de Nueva Aquitania, Gautena, Autea, Universidad Toulouse Jean-Jaurès, Federació Catalana d'Autisme, Adapei 64, Autisme France, Sésame Autisme y ITS Pierre Bourdieu.

Interreg
POCTEFA



Cofinanciado por
la UNIÓN EUROPEA

Cofinancé par
l'UNION EUROPÉENNE

TEA Pir

Proyecto de experimentación, estudio, reflexión y concreción

Este proyecto de tres años busca transferir conocimientos, avanzar en las políticas de inclusión de las personas con autismo en el territorio Comunidad de Trabajo de los Pirineos (CTP) y elaborar recomendaciones para las políticas públicas europeas sobre el autismo. Nuestra contribución se centra en el diseño y desarrollo del proyecto **Vivimos Juntos** como una iniciativa piloto de vida independiente para personas adultas con altas necesidades de apoyo, cumpliendo con las indicaciones de la "Convención sobre los Derechos de las Personas con Discapacidad" (CDPD) de las Naciones Unidas.

La transformación de la oferta en lo sanitario y social, la responsabilidad territorial compartida y las políticas de desinstitucionalización están desarrollándose en vistas a una sociedad más inclusiva, lo que lleva a todos los actores a repensar el acompañamiento de personas TEA, en otros lugares y de otra manera.

» LEARN MORE



El proyecto Interreg POCTEFA TEA Pir ha sido cofinanciado al 65% por la Unión Europea a través del Programa Interreg VI-A España-Francia-Andorra (POCTEFA 2021-2027). El objetivo del POCTEFA es reforzar la integración económica y social de la zona fronteriza España-Francia-Andorra.



Asistencia personal

Hacia una desinstitutionalización de los cuidados de personas con discapacidad y vulnerables



Proyecto experimental de asistencia personal

El proyecto de asistencia personal especializada en autismo ha sido seleccionado en la Convocatoria 2024 del Departamento de Derechos Sociales e Inclusión de la Generalitat de Catalunya, dentro de la línea 1.8.13: *“Proyecto experimental de asistencia personal para infancia, adolescencia y jóvenes con Trastorno del Espectro Autista (TEA) y/o discapacidad intelectual.”* Al finalizar el proyecto, se llevará a cabo un análisis y evaluación para determinar si la asistencia personal proporcionada por profesionales especializados en TEA garantiza el derecho fundamental a la autodeterminación, la vida independiente y la inclusión comunitaria de las personas con autismo, contribuyendo así a mejorar su calidad de vida.

La asistencia personal garantiza a las personas con TEA la posibilidad de vivir fuera de una institución y dentro de su comunidad. Dignifica a la persona evitando la marginalización y la exclusión, favoreciendo su inclusión en sociedad, permitiéndole ejercer sus derechos como ciudadana.

» LEARN MORE



20 participantes

« *Un asistente personal es una persona que ayuda a otra a desarrollar su vida* »
Rodríguez-Picavea, A y Romañach J. (2006)

Proyecto EVI

(Espacio de Vida Independiente)

Seleccionado como proyecto experimental en la Convo 2024 del Departamento de Derechos Sociales e Inclusión de la Generalitat de Catalunya.



Proyecto EVI: Construyendo juntos un hoy y un mañana.

Un espacio de vida independiente que impulsa la inserción sociolaboral de las personas con TEA. Sitúa a la persona en el centro, respetando su autodeterminación y fomentando su capacidad de tomar decisiones propias. Al estimular su empoderamiento, se convierte en protagonista de su propio crecimiento a través de la participación y la interacción con la comunidad.

¿Cómo lo logramos? Proporcionando apoyos personales, materiales y tecnológicos que le permitan adquirir las habilidades y competencias necesarias para llevar una vida lo más autónoma posible.

El Proyecto EVI se inició en el 2016, (9 años de implementación, pero en el 2024 se presentó a la línea de proyectos experimentales de la Convo 2024 y fue seleccionado, recibiendo una financiación extra para llevarlo a cabo y realizar una evaluación al finalizar el mismo.



8 participantes

NUESTRO OBJETIVO

Evitar la institucionalización de personas jóvenes y adultas con TEA (grado 2 y 3 de dependencia) ofreciéndoles una vida donde puedan participar de su comunidad y desarrollar su proyecto vital.

» LEARN MORE



Proyecto de Intervención Psicoeducativa Especializada en Autismo

Seleccionado como proyecto experimental en la Convo 2024 del Departamento de Derechos Sociales e Inclusión de la Generalitat de Catalunya.

Intervención psicoeducativa especializada en autismo: Seguimiento a lo largo de todo el ciclo vital.

Un proyecto de intervención en autismo cuyo objetivo no es solo el niño o la niña de hoy, sino la persona adulta en la que se convertirá en el futuro. Una metodología en constante readaptación a sus necesidades, que empodera, involucra, acompaña y apoya a la persona a lo largo de todo su ciclo vital, ofreciendo apoyos especializados y específicos durante toda su vida. Un seguimiento evolutivo sin brechas.

Este proyecto se inició en el 2010 con 3 niños con autismo. En este 2024 se presentó a la línea de proyectos experimentales de la Convo 2024 y fue seleccionado, recibiendo una financiación extra para llevarlo a cabo y realizar una evaluación al finalizar el mismo.



28 participantes

Proyecto global y piedra angular de nuestra entidad. Desde el momento del diagnóstico de autismo se inicia un proceso de apoyo a la persona y a su familia que se extiende a lo largo de todo su ciclo vital.

» LEARN MORE



Nuevos proyectos



Estos 4 proyectos contribuyen a los objetivos de **La Convención Internacional sobre los Derechos de las Personas con Discapacidad** (CDPD ONU), especialmente a su artículo 19: **“Derecho a vivir de forma independiente y a ser incluido en la comunidad.”**

Así como a la promesa central y transformadora de la Agenda 2030 y sus 17 ODS de:

“No dejar a nadie atrás”



Para recordar

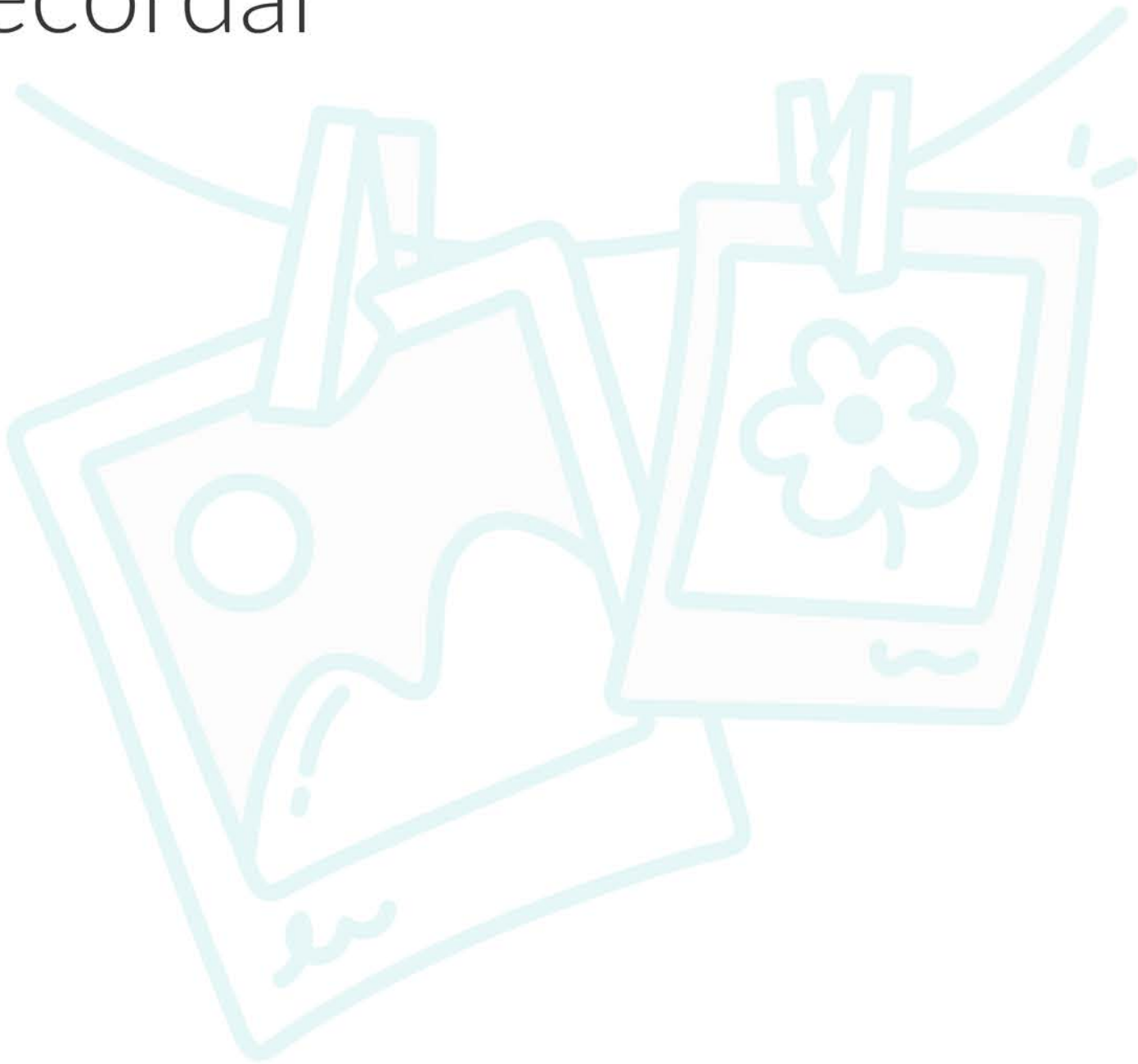

En esta sección recopilamos los momentos más destacados del año 2024, esos que vienen a nuestra mente sin necesidad de pensarlo mucho. Instantes significativos que reflejan nuestro trabajo, experiencias que nos ayudaron a crecer y a mejorar, o simplemente momentos que nos llenaron de alegría.

En 365 días suceden innumerables cosas, tantas que sería imposible reflejarlas todas en unas memorias. Por eso, hemos preparado una selección especial con lo más significativo del 2024 para compartir con vosotros.

¡Acompañadnos en este recorrido!

Finalizamos las obras del Palauet Stella Maris

Terminamos el 2024 con un gran logro para nuestra organización: la finalización de las obras de reforma y rehabilitación del Palauet Stella Maris, que acogerá el Proyecto Vivim Junts. Tras más de 12 meses de trabajo, hemos logrado una transformación impresionante de este edificio neoclásico en una hermosa vivienda adaptada para personas adultas con autismo. Ahora, nos encontramos en la última fase: conseguir la financiación necesaria para crear el jardín y obtener la licencia de ocupación y de uso, lo que nos permitirá iniciar la transición progresiva de los jóvenes del Proyecto EVI de sus hogares a su nueva vivienda



Nos visitan

Durante el 2024, recibimos visitas de figuras políticas, donantes, representantes de entidades dedicadas al autismo, así como de colegios, universidades y otras instituciones.

Estas visitas tienen como propósito conocer de primera mano nuestros proyectos y su implementación en la práctica. Además, representan un ejercicio de transparencia fundamental de cara a nuestros socios en la administración pública y el sector privado.

Nuestras puertas están siempre abiertas, y nos llena de satisfacción compartir nuestro conocimiento y experiencias con los diferentes agentes sociales que trabajan por una sociedad más inclusiva.



Soraya Real Iglesias

Regidora Acció Social
Ajuntament d'Arenys
de Mar



Carles Campuzano

Ex Conseller Drets
Socials Generalitat de
Catalunya



José Reyes

Presidente Autismo
Andalucía



**Arnau Cucurull i
Ramón Vinyes**

Regidores de la CUP y
PSC respectivamente,
Arenys de Mar

Una gran familia

Las actividades de equipo son una parte fundamental de la cultura de la entidad.

Una salida de fin de semana al año, actividades de team building, formaciones y cenas o comidas nos ayudan a fortalecer los lazos entre todas las personas que forman parte de la organización. También mejoran la comunicación y crean un ambiente de confianza. Estos momentos no solo fomentan la colaboración y el trabajo conjunto, sino que también nos permiten relajarnos, disfrutar juntos y recargar energías para los retos diarios que plantea nuestro trabajo.



Participamos

A lo largo del año 2024, nuestro equipo ha participado activamente en diversos congresos, jornadas y conferencias con el objetivo de fortalecer nuestro trabajo en red, intercambiar conocimientos y seguir mejorando en lo que hacemos.

Estos eventos nos han permitido divulgar información clave sobre el autismo, compartir nuestra experiencia y dar a conocer nuestro modelo de intervención, contribuyendo así a una mayor sensibilización y comprensión de esta condición en la sociedad.



Mayo 2024

Asistimos en Zaragoza a la presentación oficial del proyecto **Interreg POCTEFA TEA Pi** y primera jornada de trabajo en la que han participado todas las entidades miembro.

Septiembre 2024

Neus Payerol, directora gerente de Fundació Junts Autisme, participó en el Congreso Autonómico del proyecto estatal **“Mi Casa: una vida en comunidad”**, como vicepresidenta de Dincat, Plena Inclusió Catalunya.



Noviembre 2024

Reunión de DINCAT con la **Consellera de Drets Socials Monica Martinez Bravo**. Neus Payerol, directora gerente de la fundación, asistió como vicepresidenta de DINCAT

Noviembre 2024

El 8 y 9 de noviembre, Marian y Eric, directora técnica y coordinador del Proyecto EVI participaron en las primeras **Jornadas IDAPP** (Instituto de Atención Psiquiátrica y Psicológica), organizadas con motivo de la celebración del 20.º aniversario de la fundación del centro



Noviembre 2024

Neus Payerol, directora gerente de Fundació Junts Autisme, participó en las **Jornadas sobre asistencia personal y discapacidad**, organizadas por la Fundación Pere Mitjans.



Noviembre 2024

Ingrid, subdirectora, y Núria, responsable de proyectos de la fundación visitaron Gautena, en Guipúzcoa, como parte del grupo de trabajo del proyecto transfronterizo Interreg **POCTEFA TEA PIR.**



“Grup Jove”

“Grup Jove” es una iniciativa dirigida a los adolescentes de la fundación. Consiste en realizar sesiones grupales con estos jóvenes a lo largo del año, además de las sesiones de terapia individual que cada uno sigue de manera personalizada.

Varios de estos chicos y chicas han crecido con nosotros y, al llegar a la adolescencia, una etapa de cambios complejos, aún más para las personas con autismo, nos adaptamos a sus necesidades, diseñando actividades y dinámicas que les ayuden a afrontarla.

Nuestro objetivo es reforzar su autoestima, autonomía y seguridad en sí mismos, además de fomentar sus habilidades sociales y su relación con los compañeros y el entorno.

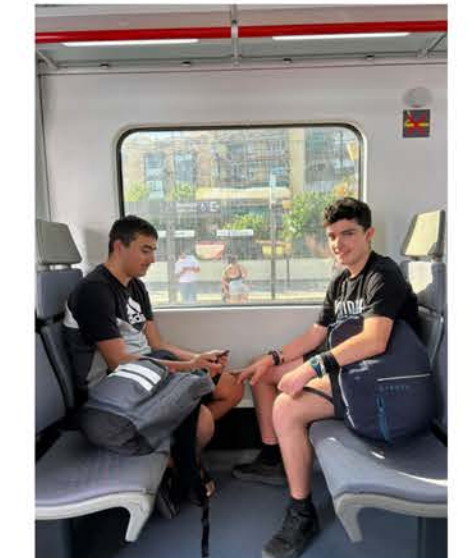

Talleres de cocina, prácticas de orientación y desplazamiento por la ciudad, salidas de fin de semana, celebraciones de cumpleaños, actividades deportivas etc. Organizamos actividades pensadas para acompañar a estos jóvenes en la etapa de la adolescencia y potenciar su desarrollo.

Tiempo para relajarse y divertirse

Salidas de fin de semana, colonias, casales, tardes de cine y palomitas, talleres de manualidades, mañanas junto al mar o la piscina... y muchas otras actividades de ocio han sido organizadas para infancia, adolescentes y personas adultas a lo largo de todo el año.

Este servicio es muy necesario tanto para las personas con autismo como para sus familias, a las primeras les permite desarrollar sus habilidades sociales y entrar en contacto con agentes externos a su entorno habitual. Al mismo tiempo, ofrece a las familias horas y días de respiro y descanso.



Sant Jordi y “La Corona de los Valientes”

La Diada de Sant Jordi es una de las festividades más hermosas de nuestra cultura, celebrada en todos los rincones de nuestro territorio. Cada año nos sumamos a esta tradición con un puesto de rosas solidarias con el autismo en la localidad de Arenys de Mar.

Este año, además, quisimos acercar la tradición a los más pequeños de la fundación con la presentación del cuento ilustrado “La corona de los Valientes”, de la escritora Tamara Morell.

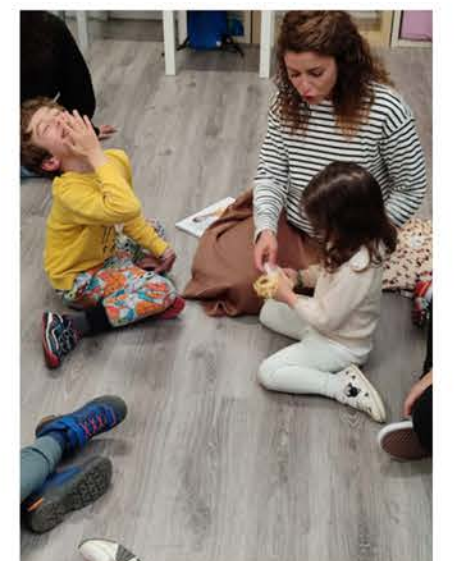

Los jóvenes del Proyecto EVI participaron de la celebración ayudando en la confección de los adornos de las rosas, mientras que algunos de los chicos y chicas del “Grup Jove” se pasaron por el puesto a saludar a los voluntarios y voluntarias que venden rosas ese día y a comprar su rosa solidaria.

2 de abril, Día Mundial de Concienciación sobre el Autismo

En 2024, con motivo del Día Mundial de Concienciación sobre el Autismo, quisimos poner el foco en aquellas personas autistas que enfrentan grandes dificultades para cubrir las necesidades básicas que todas las personas tenemos: comer, trabajar, amar y ser amadas, vivir en comunidad, hacer deporte, tener salud. Todos compartimos estas necesidades, pero cada uno de nosotros requiere diferentes apoyos para poder cubrirlas. Este mensaje lo difundimos a lo largo de todo el mes de abril en nuestras redes sociales, con la ayuda de varios vídeos y textos de personas beneficiarias de la fundación.



JUNTS
AUTISME
FUNDACIÓ



Vídeo



JUNTS
AUTISME
FUNDACIÓ



JUNTS
AUTISME
FUNDACIÓ



JUNTS
AUTISME
FUNDACIÓ



JUNTS
AUTISME
FUNDACIÓ



JUNTS
AUTISME
FUNDACIÓ

El 2 de abril publicamos un manifiesto en defensa de estos derechos, acompañado de un vídeo protagonizado por los jóvenes del Proyecto EVI. En el vídeo, vemos cómo, con el apoyo de los terapeutas y educadores (a quienes solo escuchamos, pero no vemos), estos jóvenes son capaces de llevar a cabo rutinas diarias como cualquier otra persona.

Testimonios



"Con la intervención, está mejorando muchísimo, sobre todo en el ámbito emocional y en la gestión de la frustración. Ahora hará un año que está en la fundación, y el cambio es muy grande."

"Los cambios son muy positivos. La asistencia personal en el colegio funciona muy bien, y las reuniones de las terapeutas con el colegio son muy necesarias."

"Estamos muy contentos con el equipo profesional. Son cercanas y muy profesionales, además de estar altamente implicadas. No podemos pedir más."

"¡Un equipo profesional de gran nivel!"

"Me siento muy involucrada en la intervención. Me gusta participar en las sesiones. Las reuniones son muy útiles para ampliar los objetivos y comprender mejor tanto los programas como la evolución."

Testimonios



"Mantenemos una comunicación continua con nuestro equipo y nos adaptamos día a día a las necesidades de nuestro hijo. Nos sentimos apoyados en todas las conversaciones mantenidas a lo largo del año."

"Solo queremos agradecer todo el apoyo recibido. Tenemos mucha suerte de formar parte de la undación."

"Ángela es una gran profesional con un alto compromiso con los usuarios. Nos acompaña, tanto como escuela, como referentes del niño con NEE, de manera muy profesional. Tiene un conocimiento profundo del niño (10/10). Está comprometida con la familia, ofrece asesoramiento y, al mismo tiempo, sabe comunicar con claridad lo que es necesario decir."

"Muchas gracias, Ángela. Igualmente, nosotros hemos estado muy cómodos contigo. El cole ha quedado súper, súper agradecido por tu trabajo y la implicación que has tenido siempre con ellos. Los niños te aprecian mucho también. Ya lo verás cuando te vuelvan a ver por Junts, sobre todo Izan. Espero que algún día, en el futuro, vuelvas a llevar a niños pequeños porque eres la persona que he visto con más imaginación (la mejor) a la hora de construir un juego compartido y sacar provecho terapéutico (tenía que decírtelo). Gracias."

Solidaridad



El apoyo que recibimos de instituciones públicas, fundaciones, empresas privadas y particulares es fundamental para llevar a cabo nuestra labor con las personas con autismo y sus familias. Sin este respaldo, nuestra tarea sería mucho más difícil.

La Fundació Junts Autisme es, en gran medida, una realidad gracias a la colaboración y el apoyo de estas entidades, así como de nuestros generosos mecenas, patrocinadores y nuestra base social.

Gracias



Las cifras

Pendiente cierre año 2024 y auditoria



Difusión

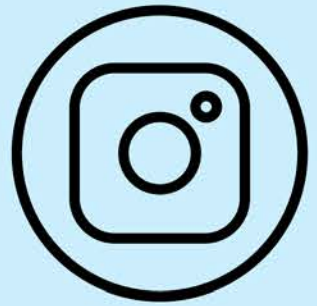

Instagram



Facebook



X



Linkedin



Website



YouTube



Teaming



¿Quieres colaborar con nosotros?



Grande o pequeña, tu donación tiene mucho valor para nosotros.

Quiero hacer un donativo



Ayúdanos todos los días del año. Únete a la familia Junts Autisme.

Quiero asociarme



Comparte con nosotros tu máspreciado tesoro. Tu tiempo.

Quiero hacer voluntariado



¿Tienes una empresa y buscas sumarte a una causa solidaria? Ayúdanos a visibilizar el autismo.

Quiero patrocinar



Puedes seguir mejorando la calidad de vida y el futuro de personas con autismo, cuando ya no estés.

Testamento solidario



La solidaridad no tiene límites. Existen otras muchas formas de colaborar:

Otras formas de colaborar

Únete al movimiento #jousveig



 Website

www.juntsautisme.org

 E-mail

info@juntsautisme.org

 Teléfono

+34 931 808 926

 Dirección

Edifici Xifré, C/ Auterive s/n, 1ª planta,
08350 Arenys de Mar, Barcelona