

Memòria d'activitats



20
24



*Visibilitzant l'autisme
#jousveig*

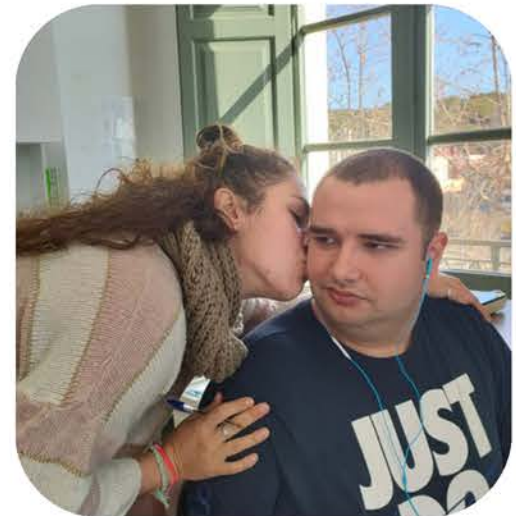

1

Missatge del patronat

Qui som?

Missió, visió, valors

Pàgines 01-05

2

Autisme

Equip

#somaqui 2024

Pàgines 06-12

3

Nous projectes

Per recordar

Pàgines 13-28

4

Testimonis

Solidaritat

Pàgines 29-31

5

Les cifres

Difusió

Pàgines 32-33

6

Col·labora

Pàgines 34

Missatge del patronat

Cada any, quan ens disposem a escriure les memòries de l'entitat i donem una ullada enrere, ens sorprèn tot el que ha succeït i tot el que hem aconseguit en 365 dies. El temps passa tan de pressa que, en el dia a dia, gairebé no som conscients de tot el treball que fem i dels petits èxits diaris. Tanmateix, és en aquest moment, quan ens aturem i mirem retrospectivament, quan sentim un profund orgull per les metes assolides, els reptes superats i cada pas que ens ha acostat una mica més a una societat més inclusiva per a les persones amb autisme.

Aquest 2024, en particular, ha estat un any d'avançaments molt significatius per a la nostra fundació. Un dels èxits més importants ha estat la finalització de les obres de rehabilitació i reforma del Palauet Stella Maris, un habitatge adaptat dissenyat per oferir una



llar real i un entorn accessible i segur a persones adultes amb autisme. Aquest espai és molt més que una habitatge: és una aposta ferma per la vida independent i digna d'aquestes persones.

A més, hem estat seleccionats per desenvolupar tres projectes experimentals dins de la Convocatòria del Departament de Drets Socials i Inclusió de la Generalitat de Catalunya: un projecte d'assistència personal per a persones amb autisme, un projecte d'intervenció psicoeducativa especialitzada i el Projecte EVI (Espai de Vida Independent), un projecte de transició a la vida adulta. Aquesta oportunitat ens ha permès continuar innovant i generant nous models de suport.

També hem tingut l'oportunitat de formar part del projecte Interreg POCTEFA TEA PIR, un programa de cooperació transfronterera que impulsa el desenvolupament d'iniciatives inclusives en l'àmbit de l'autisme als territoris dels Pirineus.

Aquests són, potser, els èxits més visibles, els que reforcen la solidesa, la imatge i la reputació de la fundació. Tanmateix, hi ha milions de petits èxits diaris que no apareixen en aquestes pàgines, però que representen el veritable impacte de la nostra feina: els avenços de cada persona amb autisme a la qual acompanyem i els èxits dels professionals que treballen al seu costat. Cada dia, a la Fundació Junts Autisme, es lluiten batalles. Algunes es guanyen, altres es perden, però fins i tot en la derrota aprenem i tornem l'endemà amb més força per continuar superant-nos.

Tots aquests èxits, tant els grans com els petits, són el resultat de l'esforç conjunt de professionals, famílies, voluntariat i entitats col·laboradores que comparteixen la nostra visió d'una societat més justa i inclusiva. Continuarem treballant amb el ferm propòsit de construir un futur en què cada persona amb autisme tingui accés als recursos i oportunitats que li corresponen per dret.

Gràcies a totes i a tots per fer possibles aquests 365 dies.

Mayka Garnica, Presidenta Patronato

Qui som?



Som una fundació dedicada a persones amb autisme i les seves famílies que va iniciar la seva trajectòria el 2010, primer com a associació i després com a fundació. El nostre objectiu principal és aconseguir la plena inclusió de les persones amb TEA dins de la comunitat durant tot el seu cicle vital.

Per aconseguir-ho, hem desenvolupat i implementat al llarg de tots aquests anys serveis especialitzats que garanteixen la qualitat de vida de les persones amb autisme i la de les seves famílies, amb una inclusió real dins de la comunitat de referència i una sensibilització del conjunt de la societat cap a la realitat de l'autisme.

A la **Fundació Junts Autisme** treballem cada dia per aconseguir una inclusió real de les persones amb autisme a la seva comunitat de referència i per garantir que les seves necessitats, grans o petites, moltes o poques, estiguin cobertes durant tot el seu cicle vital. Treballem amb l'entorn de la persona amb un enfocament de 360°. Establím vincles sòlids amb escoles, instituts, hospitals, empreses locals, espais recreatius i terapeutes especialitzats. El resultat es tradueix en intervencions a mida per a cada persona beneficiària.



info@juntsautisme.org

Missió, visió...



Missió

La **Fundació Junts Autisme** té com a missió defensar els drets i la dignitat de les persones amb autisme o Trastorn de l'Espectre Autista, per millorar la seva qualitat de vida i la de les seves famílies, impulsant serveis i projectes que garanteixin la seva inclusió real dins de la comunitat en l'àmbit escolar, social i laboral al llarg de tot el seu cicle vital.

Visió

Les persones amb autisme tenen dret a serveis de qualitat que garanteixin l'atenció que necessiten al llarg de tot el seu cicle vital. Aquests serveis han de seguir processos, plantejaments i aplicacions innovadores. Treballem per a una transformació i millora dels serveis i les polítiques adreçades a aquest col·lectiu.

Valors



Empatia
sabem escoltar

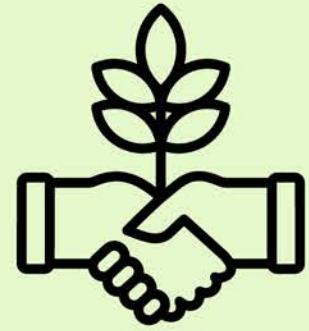

Cooperació
estem oberts a noves
idees



Compromís
complim els nostres
objectius



**Professionalitat i
experiència**
creiem en el que fem



Ètica i equitat,
respectem totes les
persones



Innovació
ens mantenim desperts

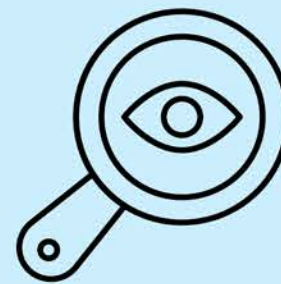

Transparència
les nostres portes sempre
estan obertes



Rendició de comptes som
socis de confiança

La **Fundació Junts Autisme** treballa sota les premisses establertes per la «Llei d'Igualtat, No Discriminació i Accessibilitat Universal» (**LIONDAU**) i la «Convenció Internacional sobre els Drets de les Persones amb Discapacitat» (**CDPD**) de les Nacions Unides.

“No deixar ningú enrere.”



Autisme

L'autisme és un trastorn del desenvolupament d'origen neurològic les causes exactes de les quals encara es desconeixen. No té cura i, segons l'últim estudi realitzat, "*Temporal and Geographical Variability of Prevalence and Incidence of Autism Spectrum Disorder Diagnoses in Children in Catalonia*" (Perez-Crespo et al., 2019), **la seva prevalença a Catalunya és d'1 de cada 50 nens i 1 de cada 200 nenes.**

Les persones amb TEA poden presentar dificultats, en major o menor mesura, en les àrees de comunicació, llenguatge, comprensió, interacció social, interessos restringits i percepció sensorial. Malgrat els avenços en el diagnòstic i l'elevat índex de prevalença, encara existeix un gran desconeixement sobre el trastorn, tant en la societat com entre professionals de diferents àmbits. Per això, és fonamental informar, sensibilitzar, formar i donar visibilitat a l'autisme per canviar aquesta realitat.

L'autisme és un espectre ampli, i cada persona és única.

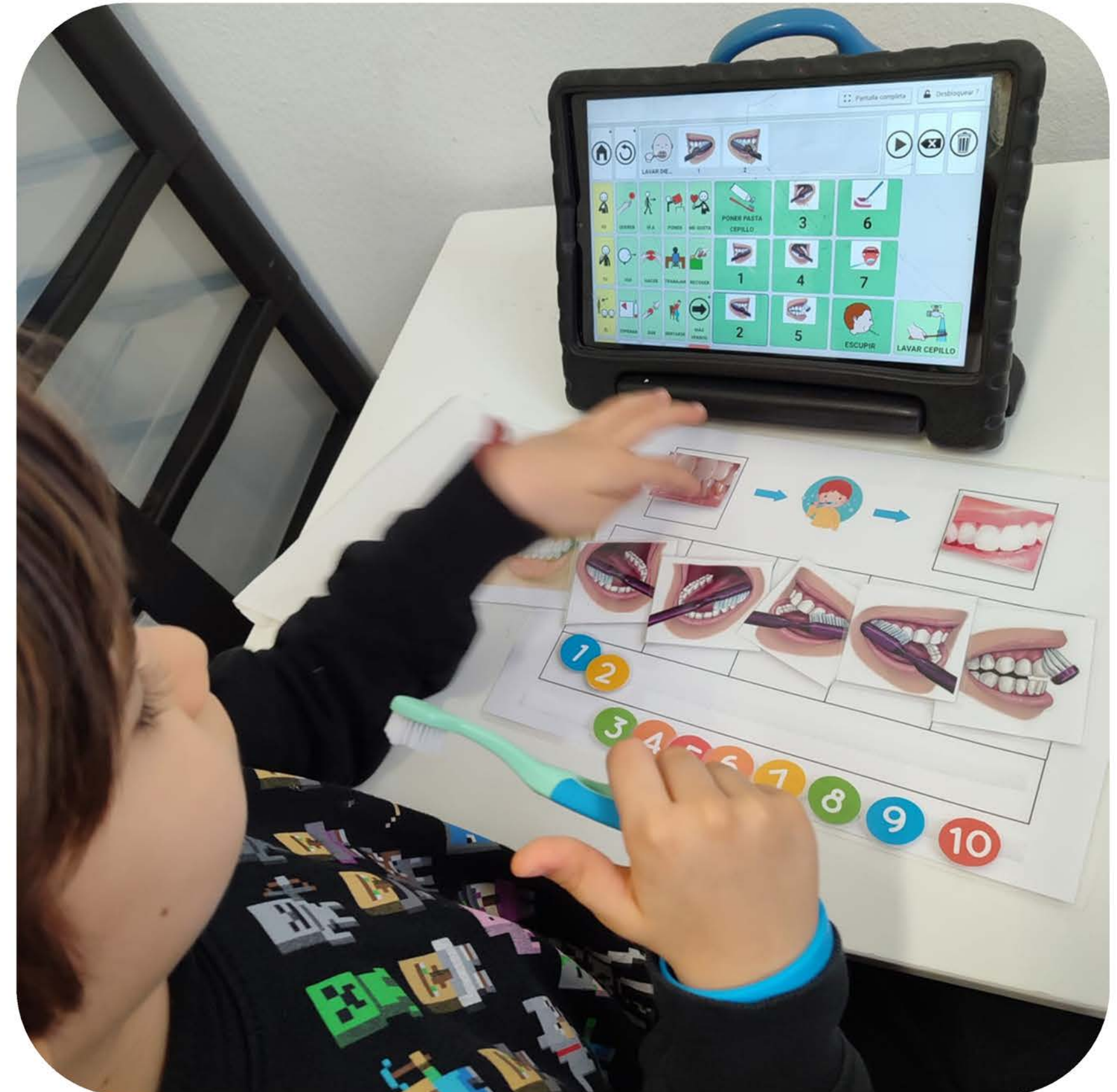



“ Segons els últims estudis a Catalunya, 1 de cada 50 nens i 1 de cada 200 nenes té autisme.

La prevalença va en augment. Això vol dir que en breu, a cada classe hi haurà un nen o una nena amb autisme. ”

**Temporal and Geographical Variability of Prevalence and Incidence of Autism Spectrum Disorder Diagnoses in Children in Catalonia. (Perez-Crespo et al 2019)*

El nostre equip

Som un equip transdisciplinari especialitzat en autisme i en diverses àrees del Tercer Sector, com les ciències socials, la psicologia, l'educació i la teràpia ocupacional. Ens formem de manera contínua per estar al dia i aplicar les millors pràctiques i metodologies relacionades amb el TEA.

El nostre equip està en constant evolució i creixement, profundament compromès amb la missió, visió i valors de la nostra entitat. Treballem incansablement per aconseguir una inclusió real de les persones amb TEA a la societat i el seu entorn. Com a part d'aquest esforç, promovem la inclusió laboral, oferint oportunitats d'ocupació a persones amb autisme dins de la fundació.



Perfils professionals

- Treballadors/es socials
- Psicòloga clínica
- Terapeutes ocupacionals
- Especialistes en integració sensorial
- Mestres d'educació primària i especial
- Integradors/es socials
- Educadors/es
- Especialistes en sistema TEACCH
- Professionals de les ciències de l'activitat física

#somaqui 2024



Què oferim?

#somaqui representa el programa global de l'entitat que integra tots els serveis, projectes, activitats i suports, interconnectats i complementaris entre si, que oferim a les persones amb autisme i a les seves famílies. #somaqui cobreix, a través d'aquests serveis, tot el cicle vital de la persona amb autisme.

- Serveis professionals per informar, assessorar, diagnosticar i formar sobre l'autisme.
- Serveis especialitzats i de qualitat per a la infància, la joventut i les persones adultes amb autisme, orientats a donar suport a les persones i a les seves famílies en el seu camí cap a una vida autònoma i digna al llarg de tot el seu cicle vital.

- Un equip de professionals i col·laboradors units per un objectiu i un interès comú: ajudar les persones amb autisme i aprendre cada dia sobre aquesta condició.





Aquest 2024 hem treballat intensament per oferir suport al màxim de famílies i persones amb autisme possible

Les xifres són el reflex de tot aquest esforç...

60



Nens, nenes i joves en el **servei d'intervenció psicoeducativa** especialitzada en autisme.

+

300



Famílies ateses en el **servei d'atenció a famílies**.

8



Joves participant en el **Projecte EVI** (Espai de Vida Independent).

20



Nens, nenes i joves en el **projecte d'assistència personal** especialitzada en autisme finançat pel Departament de Drets Socials de la Generalitat de Catalunya.

10



Famílies participants en el **servei "Entre Famílies"**.

60



Nens, nenes i joves participant en el **servei d'oci inclusiu**.

27



Persones ateses en el **servei d'integració sensorial**.



28

Nens, nenes en el **projecte experimental d'intervenció especialitzada en autisme** finançat pel Departament de Drets Socials de la Generalitat de Catalunya.

14



Formacions rebudes

13

Formacions impartides

6



Diagnòstics d'autisme realitzats.

Nous projectes



Al llarg d'aquest any, hem continuat desenvolupant els nostres projectes d'intervenció psicoeducativa, el Projecte EVI, oci inclusiu i suport a les famílies. Però a més, hem iniciat altres reptes ambiciosos i il·lusionants:

- Participar en el programa europeu transfronterer **Interreg Poctefa 2024-2027** con el proyecto **TEA PIR**, en colaboración con otras entidades francesas y españolas de los territorios de los Pirineos.
- Participar en un **projecte experimental d'assistència personal per a la infància, adolescència i joves amb Trastorn de l'Espectre Autista (TEA) i/o discapacitat intel·lectual**, finançat pel Departament de Drets Socials i Inclusió de la Generalitat de Catalunya.
- El projecte EVI (Espai de Vida Independent) i el projecte d'intervenció psicoeducativa especialitzada en autisme també van ser seleccionats en la línia de projectes experimentals de la Convocatòria 2024 del Departament de Drets Socials i Inclusió de la Generalitat de Catalunya.

Interreg Poctefa TEA PIR

Set entitats associades: Agència Regional de Salut d'Occitània, Agència Regional de Salut de Nova Aquitània, Gautena, Autea, Universitat Toulouse Jean-Jaurès, Federació Catalana d'Autisme, Adapei 64, Autisme France, Sésame Autisme i ITS Pierre Bourdieu.

Interreg
POCTEFA



Cofinanciado por
la UNIÓN EUROPEA

Cofinancé par
l'UNION EUROPÉENNE

TEA Pir

Projecte d'experimentació, estudi, reflexió i concreció.

Aquest projecte de tres anys té com a objectiu transferir coneixements, avançar en les polítiques d'inclusió de les persones amb autisme al territori de la Comunitat de Treball dels Pirineus (CTP) i elaborar recomanacions per a les polítiques públiques europees sobre l'autisme. La nostra contribució se centra en el disseny i desenvolupament del projecte **Vivim Junts** com una iniciativa pilot de vida independent per a persones adultes amb altes necessitats de suport, complint amb les indicacions de la "Convenció sobre els Drets de les Persones amb Discapacitat" (CDPD) de les Nacions Unides.

La transformació de l'oferta en l'àmbit sanitari i social, la responsabilitat territorial compartida i les polítiques de desinstitucionalització s'estan desenvolupant amb vista a una societat més inclusiva, la qual cosa porta tots els actors a repensar l'acompanyament de les persones amb TEA, en altres llocs i d'una manera diferent.

» LEARN MORE



El projecte Interreg POCTEFA TEA Pir ha estat cofinançat al 65% per la Unió Europea a través del Programa Interreg VI-A Espanya-França-Andorra (POCTEFA 2021-2027). L'objectiu del POCTEFA és reforçar la integració econòmica i social de la zona fronterera Espanya-França-Andorra.



Assistència personal

Cap a una desinstitucionalització de les cures de les persones amb discapacitat i vulnerables.



Projecte experimental d'assistència personal.

El projecte d'assistència personal especialitzada en autisme ha estat seleccionat en la Convocatòria 2024 del Departament de Drets Socials i Inclusió de la Generalitat de Catalunya, dins de la línia 1.8.13: *“Projecte experimental d'assistència personal per a la infància, l'adolescència i joves amb Trastorn de l'Espectre Autista (TEA) i/o discapacitat intel·lectual.”* En finalitzar el projecte, es farà una anàlisi i avaluació per determinar si l'assistència personal proporcionada per professionals especialitzats en TEA garanteix el dret fonamental a l'autodeterminació, la vida independent i la inclusió comunitària de les persones amb autisme, contribuint així a millorar la seva qualitat de vida.

L'assistència personal garanteix a les persones amb TEA la possibilitat de viure fora d'una institució i dins de la seva comunitat. Dignifica la persona evitant la marginació i l'exclusió, afavorint la seva inclusió a la societat, permetent-li exercir els seus drets com a ciutadana.

» LEARN MORE



20 participants

«Un assistent personal és una persona que ajuda una altra a desenvolupar la seva vida.» **Rodríguez-Picavea, A y Romañach J. (2006)**



Generalitat de Catalunya
Departament de Drets Socials i Inclusió

Projecte EVI

(Espai de Vida Independent)



Seleccionat com a projecte experimental en la Convocatòria 2024 del Departament de Drets Socials i Inclusió de la Generalitat de Catalunya.

Projecte EVI: Construint junts un avui i un demà.

Un espai de vida independent que impulsa la inserció sociolaboral de les persones amb TEA. Situant la persona al centre, respectant la seva autodeterminació i fomentant la seva capacitat de prendre decisions pròpies. En estimular el seu apoderament, es converteix en protagonista del seu propi creixement a través de la participació i la interacció amb la comunitat.

Com ho aconseguim? Proporcionant suports personals, materials i tecnològics que li permetin adquirir les habilitats i competències necessàries per portar una vida la més autònoma possible.

El Projecte EVI es va iniciar el 2016 (9 anys d'implementació), però el 2024 es va presentar a la línia de projectes experimentals de la Convocatòria 2024 i va ser seleccionat, rebent un finançament extra per dur-lo a terme i avaluar en finalitzar-lo.



8 participants

EL NOSTRE OBJECTIU

Evitar la institucionalització de persones joves i adultes amb TEA (grau 2 i 3 de dependència) oferint-los una vida on puguin participar de la seva comunitat i desenvolupar el seu projecte vital.

» LEARN MORE



Projecte d'Intervenció Psicoeducativa Especialitzada en Autisme.

Seleccionat com a projecte experimental en la Convocatòria 2024 del Departament de Drets Socials i Inclusió de la Generalitat de Catalunya.

Intervenció psicoeducativa especialitzada en autisme: Seguiment al llarg de tot el cicle vital.

Un projecte d'intervenció en autisme, l'objectiu del qual no és només el nen o la nena d'avui, sinó la persona adulta en què es convertirà en el futur. Una metodologia en constant readaptació a les seves necessitats, que apodera, involucra, acompanya i dona suport a la persona al llarg de tot el seu cicle vital, oferint suports especialitzats i específics durant tota la seva vida. Un seguiment evolutiu sense escletxes.

Aquest projecte es va iniciar el 2010 amb 3 nens amb autisme. Aquest 2024 es va presentar a la línia de projectes experimentals de la Convocatòria 2024 i va ser seleccionat, rebent un finançament extra per dur-lo a terme i avaluar en finalitzar-lo.



28 participants

Projecte global i pedra angular de la nostra entitat. Des del moment del diagnòstic d'autisme s'inicia un procés de suport a la persona i a la seva família que s'estén al llarg de tot el seu cicle vital.

» LEARN MORE



Nous projectes



Aquests 4 projectes contribueixen als objectius de **la Convenció Internacional sobre els Drets de les Persones amb Discapacitat (CDPD ONU)**, especialment al seu article 19: “Dret a viure de manera independent i a ser inclòs a la comunitat.”

Així com a la promesa central i transformadora de l'**Agenda 2030 i els seus 17 ODS** de:

“No deixar ningú enrere.”



Per recordar

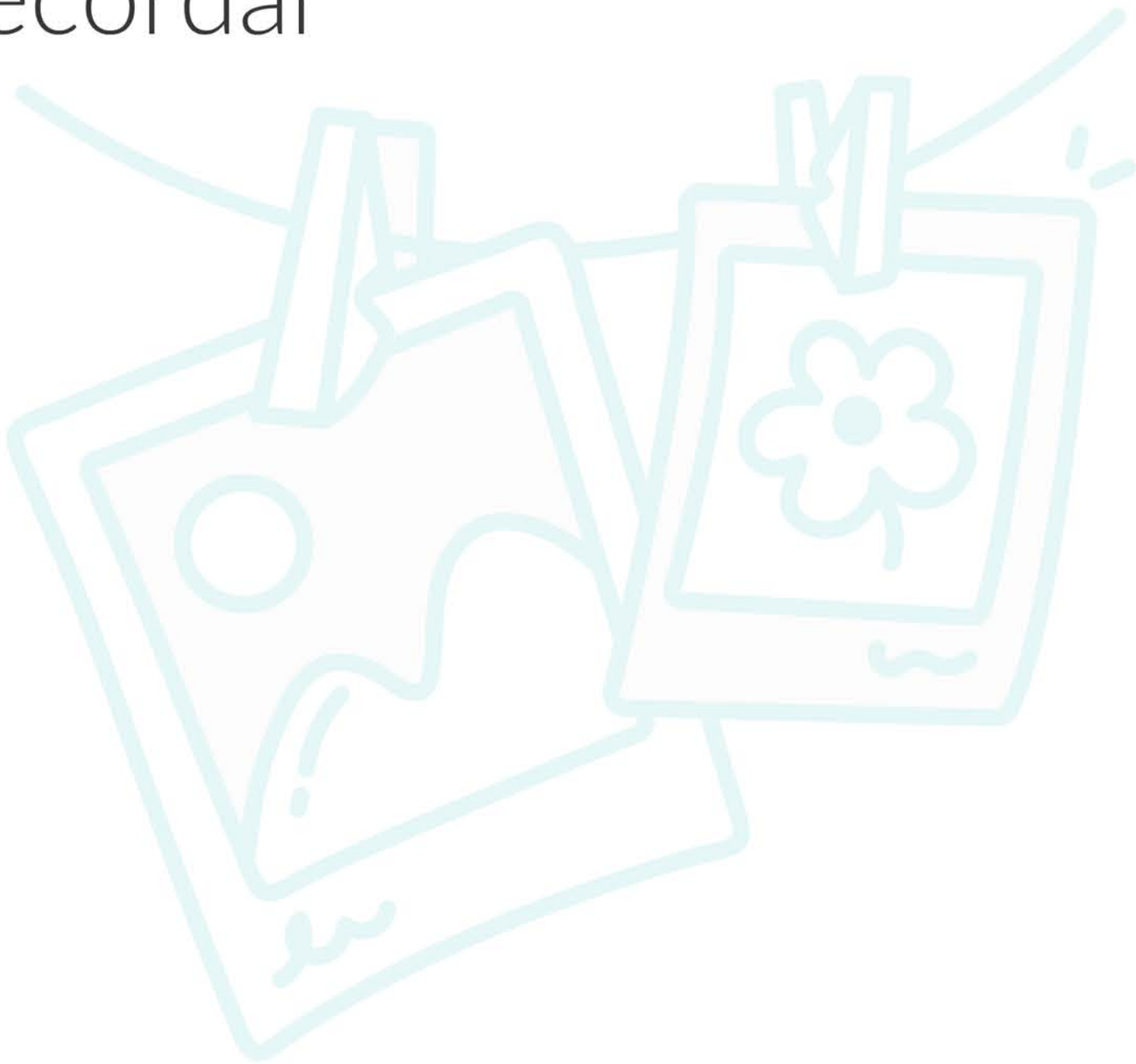

En aquesta secció recopilem els moments més destacats de l'any 2024, aquells que venen a la nostra ment sense necessitat de pensar-hi gaire. Instants significatius que reflecteixen la nostra feina, experiències que ens van ajudar a créixer i a millorar, o simplement moments que ens van omplir d'alegria.

En 365 dies passen innumbrables coses, tantes que seria impossible reflectir-les totes en unes memòries. Per això, hem preparat una selecció especial amb el més significatiu del 2024 per compartir-ho amb vosaltres.

Acompanyeu-nos en aquest recorregut!

Finalitzem les obres del Palauet Stella Maris.

Terminem el 2024 amb una gran fita per a la nostra organització: la finalització de les obres de reforma i rehabilitació del Palauet Stella Maris, que acollirà el Projecte Vivim Junts. Després de més de 12 mesos de treball, hem aconseguit una transformació impressionant d'aquest edifici neoclàssic en un bonic habitatge adaptat per a persones adultes amb autisme. Ara, ens trobem a la darrera fase: aconseguir el finançament necessari per crear el jardí i obtenir la llicència d'ocupació i d'ús, cosa que ens permetrà iniciar la transició progressiva dels joves del Projecte EVI dels seus domicilis a la seva nova casa.



Ens visiten

Durant el 2024, vam rebre visites de figures polítiques, donants, representants d'entitats dedicades a l'autisme, així com de col·legis, universitats i altres institucions.

Aquestes visites tenen com a propòsit conèixer de primera mà els nostres projectes i la seva implementació en la pràctica. A més, representen un exercici de transparència fonamental de cara als nostres socis en l'administració pública i el sector privat.

Les nostres portes sempre estan obertes, i ens omple de satisfacció compartir els nostres coneixements i experiències amb els diferents agents socials que treballen per una societat més inclusiva.



Soraya Real Iglesias

Regidora Acció Social
Ajuntament d'Arenys
de Mar



Carles Campuzano

Ex Conseller Drets
Socials Generalitat de
Catalunya



José Reyes

President Autismo
Andalucía



**Arnau Cucurull i
Ramón Vinyes**

Regidors de la CUP i PSC
respectivament Arenys
de Mar

Una gran família

Les activitats d'equip són una part fonamental de la cultura de l'entitat.

Una sortida de cap de setmana a l'any, activitats de team building, formacions i sopars o dinars ens ajuden a enfortir els llaços entre totes les persones que formen part de l'organització. També milloren la comunicació i creen un ambient de confiança. Aquests moments no només fomenten la col·laboració i el treball conjunt, sinó que també ens permeten relaxar-nos, gaudir junts i carregar energies per als reptes diaris que planteja la nostra feina.



Participem

Al llarg de l'any 2024, el nostre equip ha participat activament en diversos congressos, jornades i conferències amb l'objectiu d'enfortir el nostre treball en xarxa, intercanviar coneixements i continuar millorant en el que fem.

Aquests esdeveniments ens han permès divulgar informació clau sobre l'autisme, compartir la nostra experiència i donar a conèixer el nostre model d'intervenció, contribuint així a una major sensibilització i comprensió d'aquesta condició en la societat.



Maig 2024

Vam assistir a Saragossa a la presentació oficial del projecte Interreg POCTEFA TEA Pir i a la primera jornada de treball, en la qual han participat totes les entitats membres.



Novembre 2024

Reunió de DINCAT amb la **Consellera de Drets Socials, Mónica Martínez Bravo**. Neus Payerol, directora gerent de la fundació, hi va assistir com a vicepresidenta de DINCAT.

Setembre 2024

Neus Payerol, directora gerent de la Fundació Junts Autisme, va participar en el Congrés Autonòmic del projecte estatal "**Mi Casa: una vida en comunitat**", com a vicepresidenta de **DINCAT, Plena Inclusió Catalunya**.



Novembre 2024

El 8 i 9 de novembre, Marian i Eric, directora tècnica i coordinador del Projecte EVI, van participar a les primeres **Jornades IDAPP** (Institut d'Atenció Psiquiàtrica i Psicològica), organitzades amb motiu de la celebració del 20è aniversari de la fundació del centre.



Novembre 2024

Neus Payerol, directora gerent de la Fundació Junts Autisme, va participar a les **Jornades sobre assistència personal i discapacitat**, organitzades per la Fundació Pere Mitjans.



Novembre 2024

Ingrid, subdirectora, i Núria, responsable de projectes de la fundació, van visitar Gautena, a Guipúscoa, com a part del grup de treball del projecte transfronterer Interreg POCTEFA TEA PIR.



“Grup Jove”

"Grup Jove" és una iniciativa dirigida als adolescents de la fundació. Consisteix a realitzar sessions grupals amb aquests joves al llarg de l'any, a més de les sessions de teràpia individual que cada un segueix de manera personalitzada.

Varis d'aquests nois i noies han crescut amb nosaltres i, en arribar a l'adolescència, una etapa de canvis complexos, encara més per a les persones amb autisme, ens adaptem a les seves necessitats, dissenyant activitats i dinàmiques que els ajudin a afrontar-la.

El nostre objectiu és reforçar la seva autoestima, autonomia i seguretat en si mateixos, a més de fomentar les seves habilitats socials i la seva relació amb els companys i l'entorn.

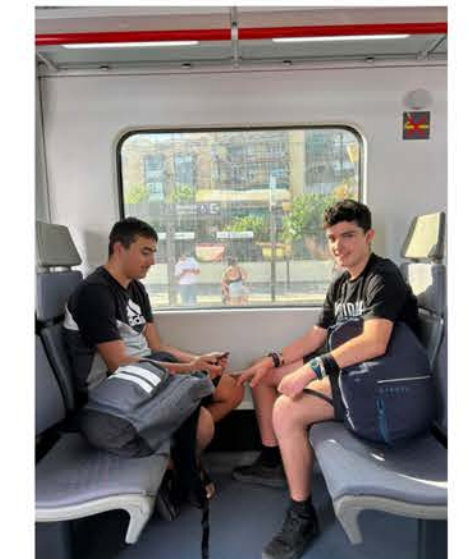
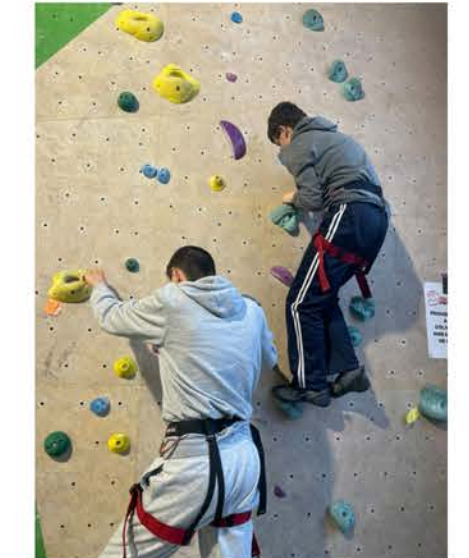

Tallers de cuina, pràctiques d'orientació i desplaçament per la ciutat, sortides de cap de setmana, celebracions d'aniversaris, activitats esportives, etc. Organitzem activitats pensades per acompanyar aquests joves en l'etapa de l'adolescència i potenciar el seu desenvolupament.

Temps per relaxar-se i divertir-se

Sortides de cap de setmana, colònies, casals, tardes de cinema i crispetes, tallers de manualitats, matins a la vora del mar o a la piscina... i moltes altres activitats d'oci han estat organitzades per a la infància, adolescents i persones adultes al llarg de tot l'any.

Aquest servei és molt necessari tant per a les persones amb autisme com per a les seves famílies, ja que a les primeres els permet desenvolupar les seves habilitats socials i entrar en contacte amb agents externs al seu entorn habitual, mentre que a les famílies els ofereix hores i dies de respir i descans.



Sant Jordi i “La Corona dels Valents”

La Diada de Sant Jordi és una de les festivitats més boniques de la nostra cultura, celebrada a tots els racons del nostre territori. Cada any ens sumem a aquesta tradició amb un estand de roses solidàries amb l'autisme a la localitat d'Arenys de Mar.

Aquest any, a més, vam voler acostar la tradició als més petits de la fundació amb la presentació del conte il·lustrat 'La corona dels Valents', de l'escriptora Tamara Morell.

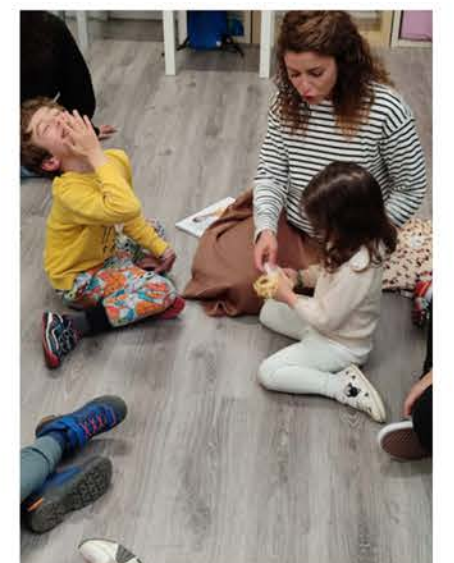

Els joves del Projecte EVI van participar en la celebració ajudant en la confecció dels adorns de les roses, mentre que alguns dels nois i noies del 'Grup Jove' es van acostar a l'estand per saludar als voluntaris i voluntàries que venien roses aquell dia i per comprar la seva rosa solidària.

2 d'abril, Dia Mundial de Conscienciació sobre l'Autisme

En 2024, amb motiu del Dia Mundial de Conscienciació sobre l'Autisme, vam voler posar el focus en aquelles persones autistes que afronten grans dificultats per cobrir les necessitats bàsiques que totes les persones tenim: menjar, treballar, estimar i ser estimades, viure en comunitat, fer esport, tenir salut. Tots compartim aquestes necessitats, però cadascun de nosaltres necessita diferents suports per poder cobrir-les. Aquest missatge el vam difondre al llarg de tot el mes d'abril a les nostres xarxes socials, amb l'ajuda de diversos vídeos i textos de persones beneficiàries de la fundació.



JUNTS
AUTISME
FUNDACIÓ



JUNTS
AUTISME
FUNDACIÓ



JUNTS
AUTISME
FUNDACIÓ

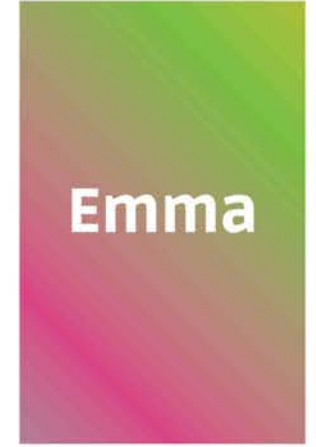

JUNTS
AUTISME
FUNDACIÓ



JUNTS
AUTISME
FUNDACIÓ



JUNTS
AUTISME
FUNDACIÓ



Vídeo

El 2 d'abril vam publicar un manifest en defensa d'aquests drets, acompanyat d'un vídeo protagonitzat pels joves del Projecte EVI. En el vídeo, veiem com, amb el suport dels terapeutes i educadors (als quals només escoltem, però no veiem), aquests joves són capaços de dur a terme rutines diàries com qualsevol altra persona.

Testimonis



"Amb la intervenció, està millorant moltíssim, sobretot en l'àmbit emocional i en la gestió de la frustració. Ara farà un any que és a la fundació, i el canvi és molt gran."

"Els canvis són molt positius. L'assistència personal a l'escola funciona molt bé, i les reunions de les terapeutes amb l'escola són molt necessàries."

"Estem molt contents amb l'equip professional. Són properes i molt professionals, a més d'estar altament implicades. No podem demanar més."

"¡Un equip professional de gran nivell!"

"Em sento molt involucrada en la intervenció. M'agrada participar en les sessions. Les reunions són molt útils per ampliar els objectius i comprendre millor tant els programes com l'evolució."

Testimonis



"Mantenim una comunicació contínua amb el nostre equip i ens adaptem dia a dia a les necessitats del nostre fill. Ens sentim recolzats en totes les converses mantingudes al llarg de l'any."

"Només volem agrair-vos tot el suport rebut. Tenim molta sort de formar part de la fundació."

"És una gran professional amb un fort compromís amb els usuaris. Ens acompanya, tant com a escola com a referents de l'infant amb NEE, de manera molt professional. Té un coneixement profund de l'infant (10/10). Està compromesa amb la família, ofereix assessorament i, alhora, sap comunicar amb claredat allò que cal dir."

"Moltes gràcies, Àngela. Nosaltres també hem estat molt còmodes amb tu. L'escola ha quedat superagraïda per la teva feina i per la implicació que sempre has tingut amb ells. Els nens també t'aprecien molt. Ja ho veuràs quan et tornin a veure per Junts, sobretot l'Izan. Espero que algun dia, en el futur, tornis a portar nens petits perquè ets la persona amb més imaginació (la millor) a l'hora de construir un joc compartit i d'aprofitar-lo terapèuticament (t'ho havia de dir). Gràcies"

Solidaritat



"El suport que rebem d'institucions públiques, fundacions, empreses privades i particulars és fonamental per dur a terme la nostra tasca amb les persones amb autisme i les seves famílies. Sense aquest suport, la nostra tasca seria molt més difícil.

La Fundació Junts Autisme és, en gran manera, una realitat gràcies a la col·laboració i el suport d'aquestes entitats, així com dels nostres generosos mecenes, patrocinadors i la nostra base social."

Gràcies



Les xifres

Pendent tancament de l'any 2024 i auditoria



Difusió

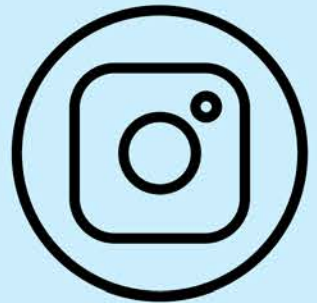

Instagram



Facebook



X



LinkedIn



Website

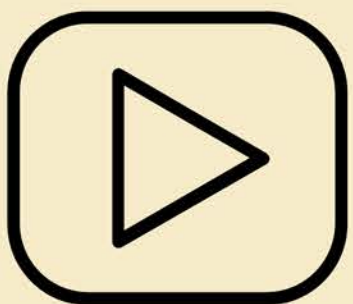

YouTube



Teaming



Vols col·laborar amb nosaltres?



Gran o petita, la teva donació té molt de valor per a nosaltres.

Vull fer un donació



Ajuda'ns tots els dies de l'any. Uneix-te a la família Junts Autisme.

Vull associar-me



Comparteix amb nosaltres el teu tresor més preuat El teu temps.

Vull fer voluntariat



Tens una empresa i cerques sumar-te a una causa solidària? Ajuda'ns a visibilitzar l'autisme.

Vull patrocinar



Pots continuar millorant la qualitat de vida i el futur de persones amb autisme, quan ja no estiguis.

Testament solidari



La solidaritat no té limitis. Existeixen moltes altres maneres de col·laborar:

Altres maneres de col·laborar

Uneix-te al moviment #jousveig

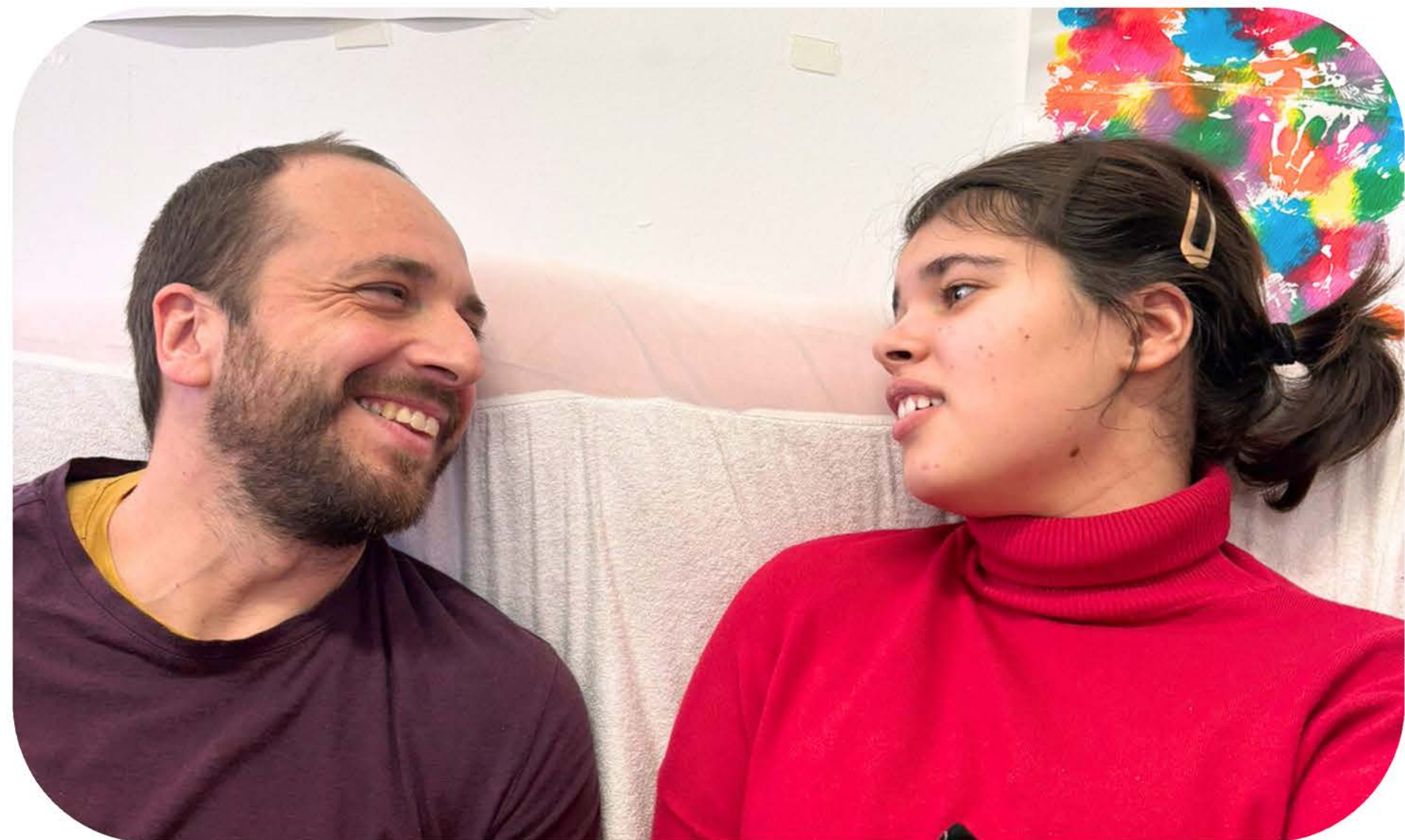

 Website

www.juntsautisme.org

 E-mail

info@juntsautisme.org

 Teléfono

+34 931 808 926

 Direcció

Edifici Xifré, C/ Auterive s/n, 1ª planta,
08350 Arenys de Mar, Barcelona